Arbeitsgemeinschaft
# Historische Städte

*Bamberg Görlitz Lübeck Meißen Regensburg Stralsund*

# BAUHERRENPREIS 2018

SEEG MEISSEN MBH

## Sanierung Burgstraße 2

**Bauzeit:** Sept. 2016 - Nov. 2017 **Planung:** Architekturbüro Hauswald, 01662 Meißen

**2 Gewerbeeinheiten** = 157m² **9 Wohneinheiten** = 608m²: 3x 3-Raum, 6x 2-Raum

Straßenansicht

Grundriss Erdgeschoss - M 1|200

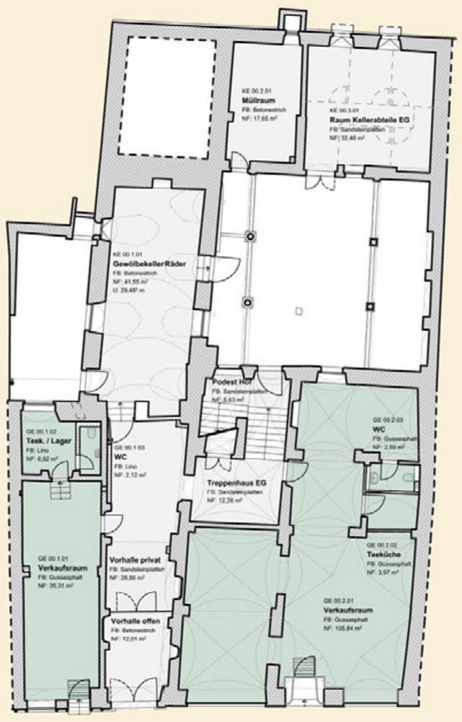

Grundriss 1. Obergeschoss - M 1|200

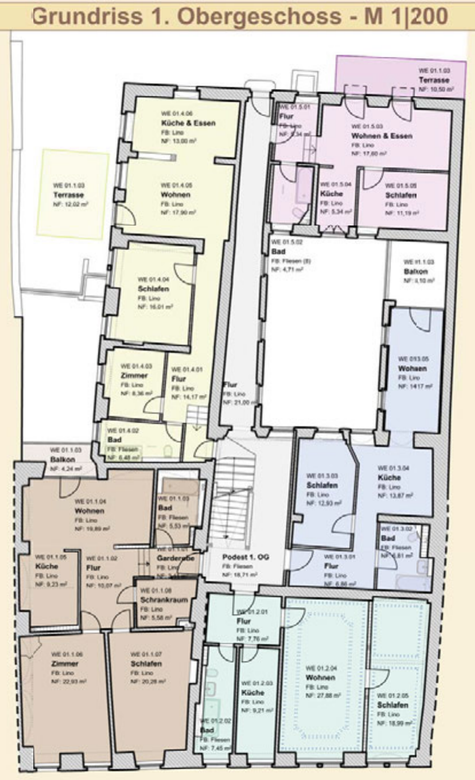

Grundriss 2. Obergeschoss - M 1|200

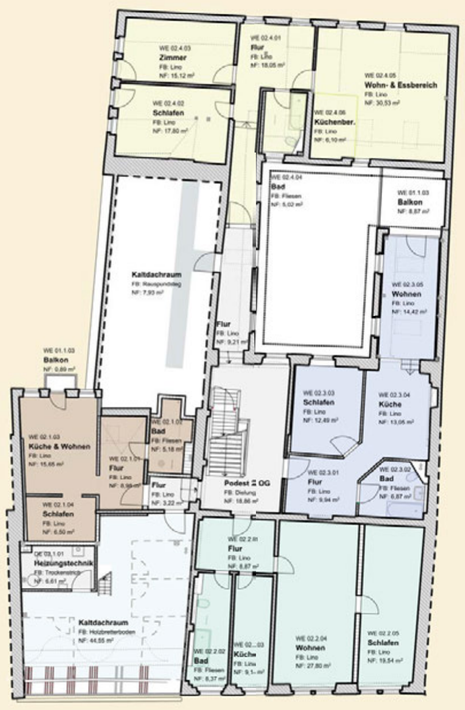

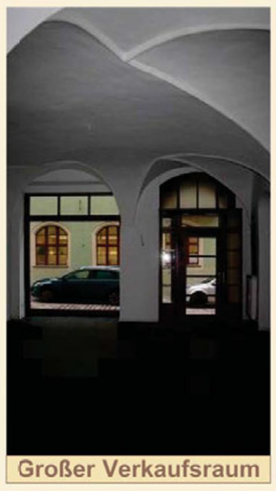
Großer Verkaufsraum

Blick in den Innenhof

Kleiner Verkaufsraum

### Gewerberäume EG

Individuelle Details

Südblick mit franz. Fensteraustritt

Dachschräge & Innenhof-Balkon

### Wohnungen 1./2.OG

Terrassenwohnung

Histor. Kachelofen

Histor. Details

Große Wohnräume zur Straße

### Innenhof, Gartenterrassen

Innenhof 2014

Innenhof 2017

Westansicht mit Gartenterrassen

### Erschließung

Blick Außentreppe

Flur 1. OG

Holztreppe 1. OG

Treppenhaus EG - 1. OG

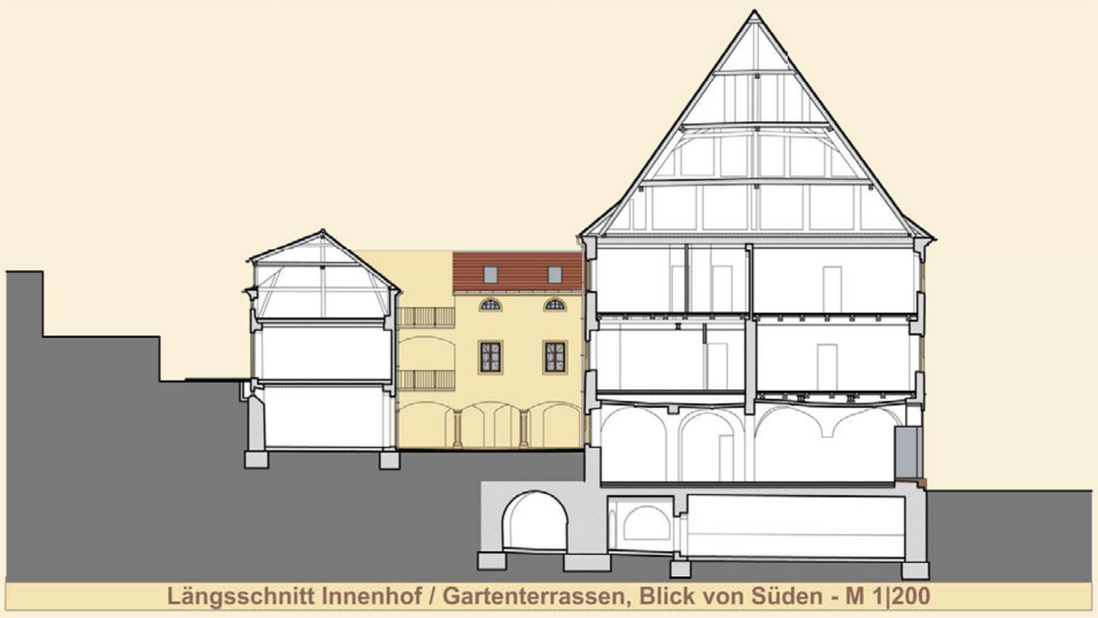
Längsschnitt Innenhof / Gartenterrassen, Blick von Süden - M 1|200

Querschnitt Innenhof, Blick von Westen - M 1|200

Ansicht Straße, Blick von Osten - M 1|200