BAUHERRENPREIS 2018

Depenau 27

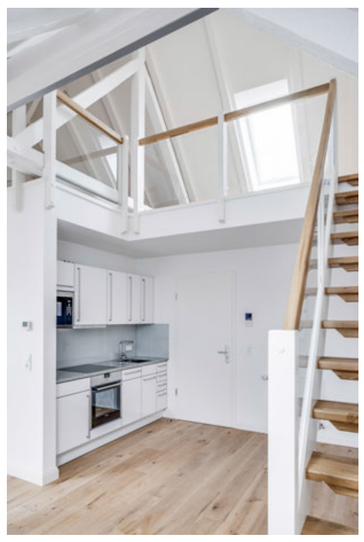

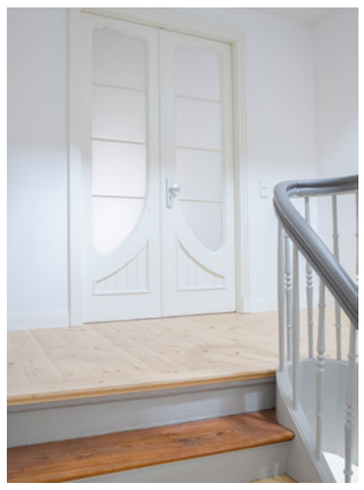

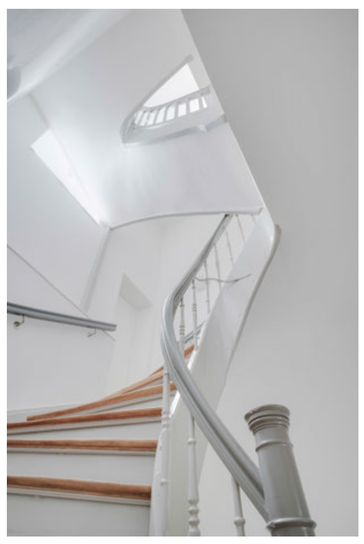

3-geschossiges Traufenhaus nach
Zusammenlegung zweier Giebelhäuser
um 1870

diverse Modernisierungen um 1930 und
nach 1945

2014-2017 Komplettsanierung

6 Wohnungen & 1 Gewerbeeinheit

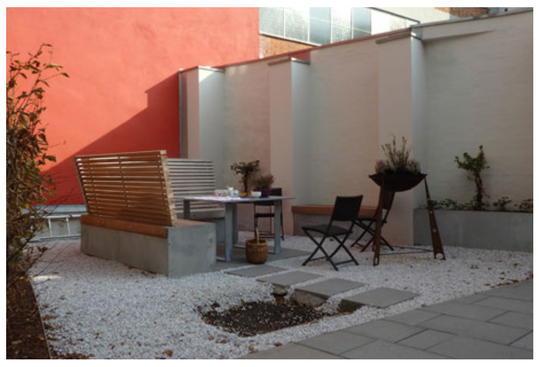

STRASSENANSICHT

HOFANSICHT

ABBRUCH
BESTAND
PLANUNG

projekt
Umbau und Sanierung Depenau 27 23552 Lübeck
bauherr
Leander Neumann Passatweg 12 23730 Neustadt in Holstein

darstellung	maßstab
Ansichten	1 : 100

phase
Bauantrag

plannummer
1.5

gezeichnet	datum
BG	07/14

entwurfsverfasserin
Insa Schröder-Ropeter Architektin
Große Altefähre 20-22
23552 Lübeck
t 0451 · 70 60 602
f 0451 · 70 60 501
Info@Insa-Schroeder.de