Arbeitsgemeinschaft Historische Städte

Bamberg Görlitz Lübeck Meißen Regensburg Stralsund

BAUHERRENPREIS2018

Foto: Peter Eberts

Grundriss EG M 1/100

Es handelt sich um die sehr schmale Barockfassade am Unteren Kaulberg 20, hinter der sich eine ungeahnte Gebäudefülle auftut. Der jetzige Eigentümer, Herr Bergmann, hat das Haus als "Sanierungsleiche" mit vielen störenden und unfachmännischen Einbauten übernommen und vollkommen mit eigenen Mitteln als Wohnhaus saniert.

Foto: a:mj

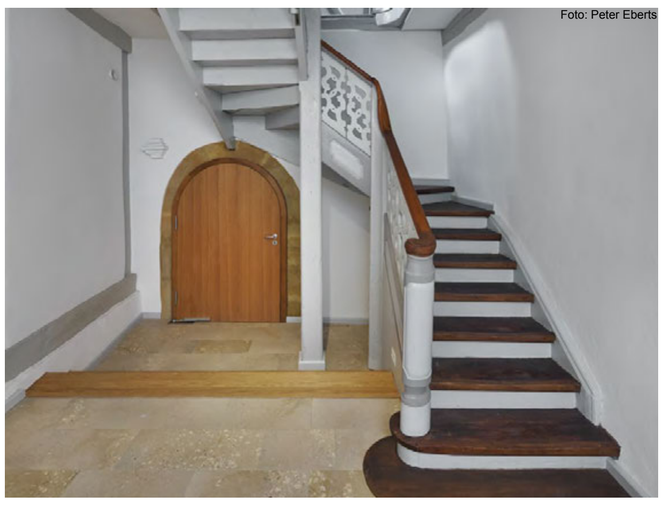
Foto: Peter Eberts

Foto: a:mj

Foto: Peter Eberts

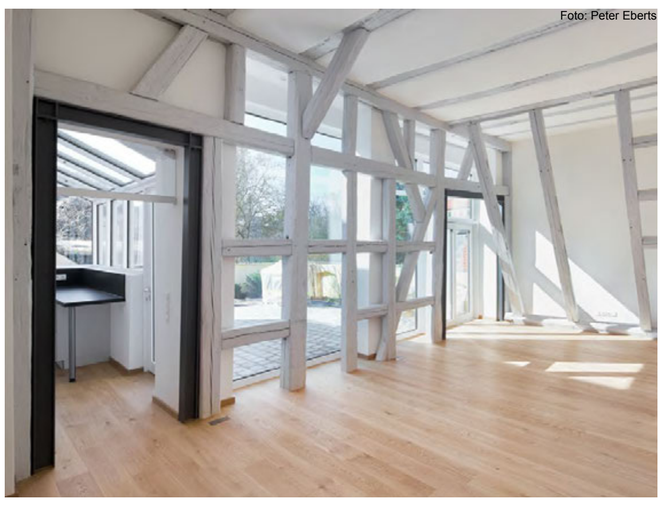
Foto: Peter Eberts

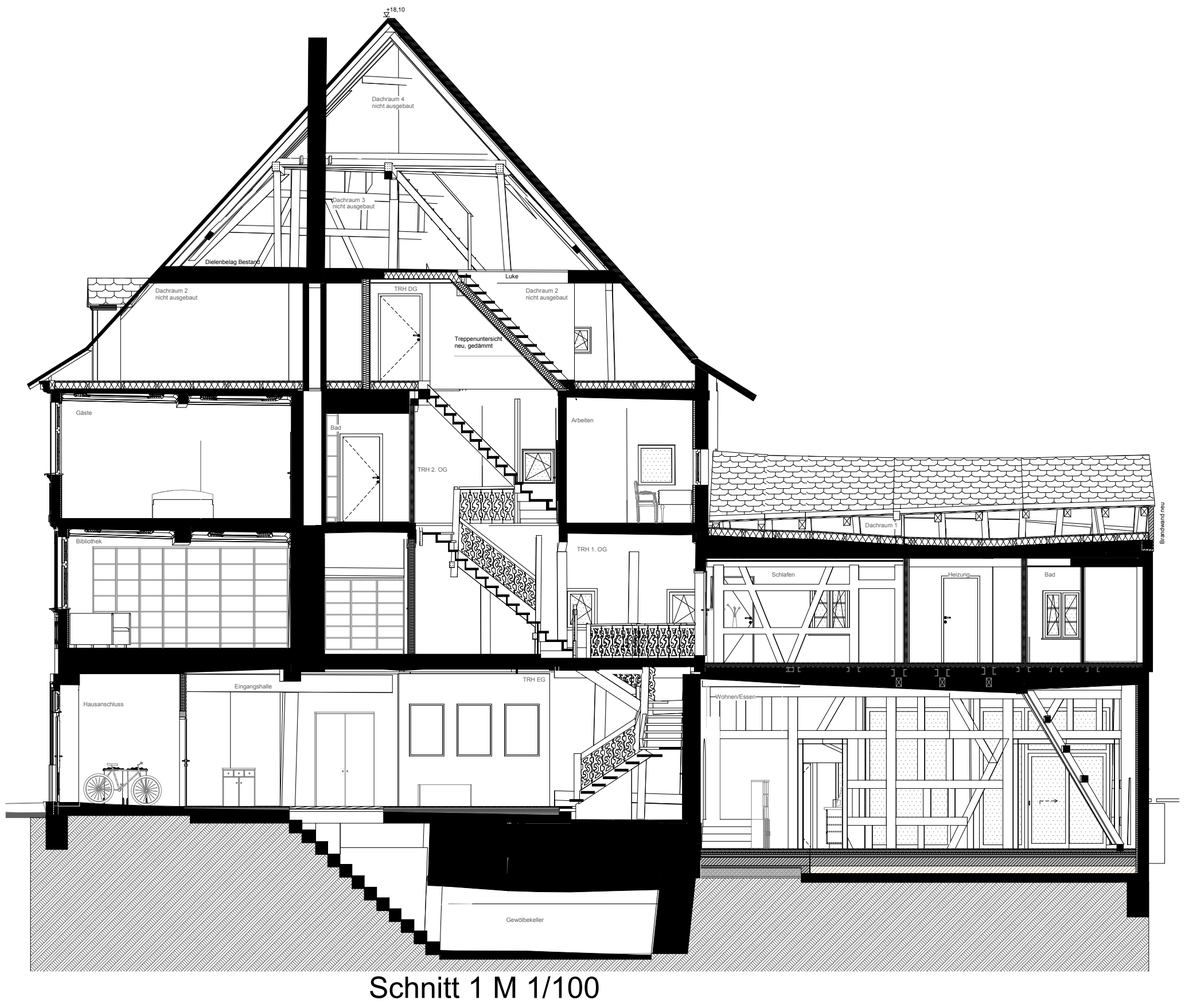

Schnitt 1 M 1/100

Bemerkenswert ist neben dem Rückbau und der gelungenen Behandlung der Altsubstanz die gestalterische Behandlung der notwendigen neuen Bauteile, die sich mit schlichter Formensprache harmonisch einfügen. Gewonnen wurde ein großzügiges Wohnhaus mit wunderbarem Blick auf den Dom, der alte Laubengang und der Fachwerkraum der früheren handwerklichen Nutzung sind besonders schöne neu erlebbare Details.

Foto: Peter Eberts

a:mj architekt
matthias jacob