Arbeitsgemeinschaft
Historische Städte

Bamberg Görlitz Lübeck Meißen Regensburg Stralsund

BAUHERRENPREIS 2018

Im Wandel der Zeit

TÜNKENHAGEN 14

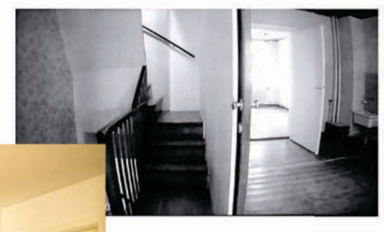

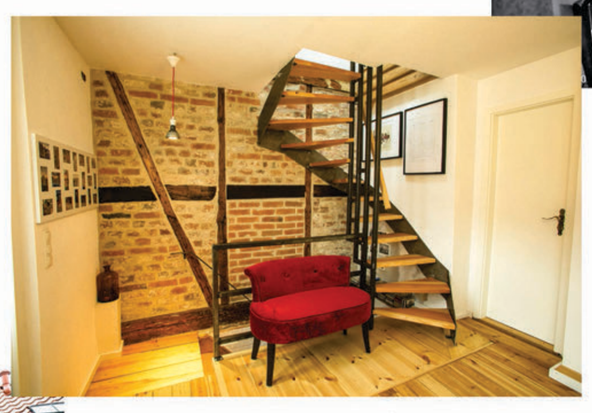

Der **Tünkenhagen** ist eine Straße der Lübecker Altstadt. Der etwa 90 Meter lange Tünkenhagen befindet sich im Nordosten der Altstadtinsel, im Jacobi Quartier. Er beginnt an der Glockengießerstraße gegenüber der Einmündung des Langen Lobergs, verläuft südwärts und endet an der Hundestraße gegenüber der Einmündung des Rosengartens. Der heutige Straßenname wurde 1852 amtlich festgelegt.
Von den Zerstörungen durch den Bombenangriff von 1942 war der Tünkenhagen nicht betroffen, weshalb er bis heute ein geschlossenes Bild historischer Bebauung aufweist.

um 1950

2018

2016

Fakten

Bauherrin:
M. Machner

Architekt:
Die Bauplaner

Nutzfläche:
rd.100 m²

Bauzeit:
2016-2017

Baukosten:
rd. 200.000 €

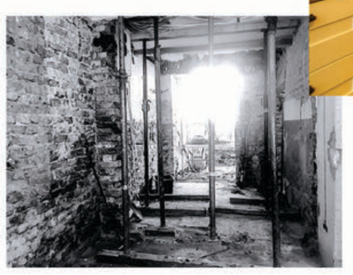

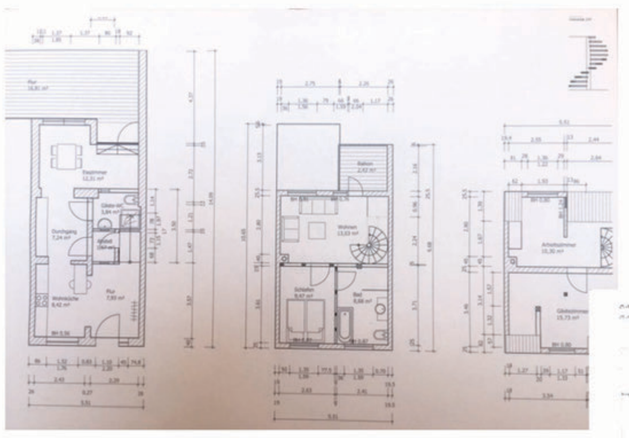

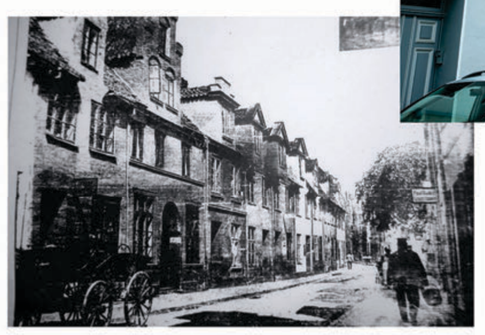

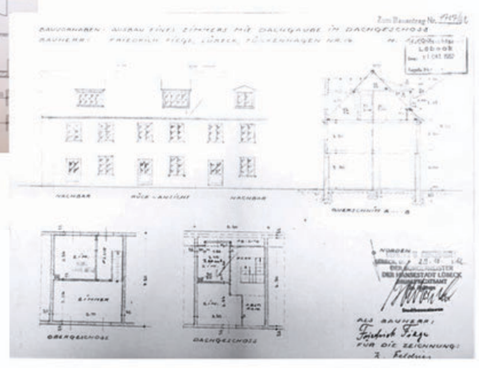

"Es war eine schöne Bauzeit, die mir viel Spaß gemacht hat. Und zu sehen, was daraus geworden ist, erfreut mich jeden Tag!"
M. Machner im Juli 2018